

Afstöðumynd
1 : 500

a Almenn atriði
Götuheiti: Hryggjarás 28 Hfj
Landeignanúmer: L234372
Stærð lóðar: 599,5m²

b Notkun eða starfsemi: Hryggjarás 28 Hfj landeignanúmer L234372 er tveggja hæða steinsteypt sérbylishús með 1+auka íbúð. Aukaíbúð er 59,8m² brúttóflatarmál íbúðirnar eru 2-5 herbergja. Hönnuður telur sig geta uppfyllt allar kröfur um innréttingar fyrir um 3-6 manna fjölskyldur eftir íbúðastærð. Húsið er tveggja hæða án lyftu og fellur því ekki undir skilgreiningu um algilda hönnun. Rými hússins og umferðaleiðir á aðkomuhæð eru þó þannig að hæðin getur hentað hreyfihömluðum.

Sorpgæði er við bílastæði og rúmar það 3 240 tonn til flokkunar í fjóra flokka Húsið er staðsteypt, þak er hallandi (20°halla að niðurföllum). Húsið er klætt að utan með állklæðningu og að hluta með timburklæðningu. Vélrænt útsog er frá bað/þv rýmum, í eldhúsum er vifta með kolasiu, visað er í hönnun lagnahönnuðar með frekari útfærslur.

c Fjöldi hæða og stærðir

Hæð	m²	m³	b-rými	c-rými
1	138,7	402,4	0,0	0,0
2	133,4	593,4	0,0	35

Heildarstærð	a-rými	b-rými	c-rými
	272,2m²	0,0m²	35m²
Rúmmál	1023,5m²	Brúttó flötur 272,2m²	

d Stærð lóðar, Nh log bílastæði
Lóðarstærð: 599,5m²
Bílastæði: 3 bílastæði
Nhl: 0,45

e Almenn lýsing á burðarkerfi:
Burðarvirki hússins er úr jámbentri steinsteypu, staðsteypt. Sökkklar staðsteyptir. Útveggir og berandi innveggir eru staðsteyptir. Botnplata er staðsteypt með jámbentri steinsteypu. Milliplötur eru staðsteyptar á forsteypt filegran (ca 6cm þykkt). Stigi eru staðsteyptur. Þak er hefðbundið sperruþak.

f Utanhúss klæðningar og þak frágangur
Klæðning útvegga verður blanda af lituðu báruáli RAL7016 og timburklæðningu í brúnum lit. Klæðningar efni úrveggja er ál klæðning á málmundirkerfi. Þak er varið með Báruáli RAL7016. Sperruþak með 20° halla, einangrað með 225mm þakull milli sperra. Vandað rakavarnar kemur innan við einangrun. á sperru er klætt með 1"x6" borðaklæðningu. Á borðaklæðningu kemur eitt lag þakpappi 100-1500 gr/m². Gluggar og hurðir verða hefðbundið ál/timbur verksmiðjuframeitt og vottað fyrir slagregnspróf.

Gler er tvöfalt K einangrunar gler. Allt gler sem er nær gólfi en 60 cm skal vera öryggisgler sbr. leiðbeiningar blöð rb31 121 eftir því sem við á. Gluggar og hurðir verða RAL7016 að utan og RAL 9010 að innan

g Handrið
Handrið utanhúss er svalahandrið sem smíðuð verða úr flatstáli og heitgalfan húðað. Rammi úr flatstáli og pílárar úr standandi flatstáli bil aldrei meira en 89mm milli pílára. Hæð svala handriða er 110cm mælt frá svalagólfi. Handrið innanhúss verða smíðuð úr stáli og gleri, máluð eða pólihuðuð. Hæð handriða á stiga verður 90cm mælt frá frambrún þreps og á stigapalli verður hæð handriða 110cm.

h Einangrun

Byggingarhluti	gerð	þykkt	W/m²k
Sökkklar	EPS	75mm	-----
Botnplata	EPS	100mm	0,24
Útveggir	Steinull/EPS	100mm	0,34
Þak	Steinull	225mm	0,19
Gluggar			1,55
Hurðir			1,85
Vegið meðaltal útvegga, glugga og hurða			0,71
Heildar varmatap á m² húss			1,08 W/m²C

Útreikningar skv. gr 13.2.3 eru á teikningu 2.10

i Innveggir
Léttir innveggir verða úr hlöðnum léttsteypu plötum 10cm þykkir. Einnig verða notaðir gipsveggir 2x2 . Innihurðir í verða yfifelldar hefðbundnar innihurðir 80x200cm ljósmál. Millihurð í bílskúr er EI60-CS. Milli íbúða er 20cm veggur. Hljóðkrafa milli íbúða skal ekki vera lægri 55dB.
j Engin kerfisloft eða uppbyggð gólf

k Lagnir
Húsið er upphitað með gólfhitakerfi. Lagnir eru ísteyptar í ídráttarrör. Varmaskiptir er settur á heitt neisluvatn við inntök lagna í tæknirými og gæta skal að á töppunarstöðum er hámark 60°C til 65°C. Allar frárennslis lagnir eru leiddar um EI60 lagnastokka niður í grunnlagnakerfi hússins. Í öllum votrymum skal koma fyrir gólfniðurföllum. Húsið er loftað með náttúrulegri loftræstingu opnun glugga og hurða. Í baðherbergjum og eldhúsum verður vélknúin loftræsting. Þegar geymslurými er innan íbúðar er heimilt að rýmið sé loftræst á sama hátt og íverurými íbúðarinnar (sjá grein 10.2.5. í B.reglugerð, viðmiðunarreglur lið d.)

l Brunavarnir
Húsið skiptist upp í þrjú brunahólf. Á efri hæð er íbúð tengd við neðri hæð með stiga og síðan bílskúr sem er aðskilinn með EI60 steiptum veggjum og EI60-CS gönguhurð milli íbúða og bílskúrs. Á neðri hæð eru tvö rými, annað er hluti íbúðar efri hæðar samtengt með stiga og síðan er aukaíbúð sem er aðskilin með REI90 og EI90 veggjum og R90 loftaplötu. Ekki er innangengt milli íbúða. Björgunarop eru í öllum svefnherbergjum (stærð kemur fram á uppráttum), einnig eru svalahurðir s em nýttast sem björgunarop. Flóttaleiðir neðri hæðar eru út um hurðir og björgunarop beint út, á efri hæð eru flóttaleiðir út á svalir og út um aðalhurð. Reikskynjarar eru í öllum herbergjum, bílskúr og alrymum minnst 1stk á hverja 80m². Slökkvitæki skulu vera í andrymum og bílskúr. Reyklosun er um hurðir og glugga.

m Hljóðvist
Húsið flokkast undir hljóðflokk C.

Hönnunarforsendur fyrir hljóðvist miðast við að kröfur í byggingarreglugerð nr. 112/2012 séu uppfylltar. Þar segir: „Allar byggingar sem tilgreindar eru í 1. mgr. skulu að lágmarki uppfylla kröfur til hljóðvistarflokks C samkvæmt staðlinum ÍST 45. Um hávaða frá umferð gildir einnig Reglugerð um hávaða nr. 724/2008. Í 5 Gr hennar segir: „Við skipulagsgerð skal miðað við að hljóðstig verði undir mörkum í viðauka. Skipulagsyfirlind geta þó ákveðið að í stað marka í viðauka gildi um íbúðarhúsnæði á afmörkuðum svæðum staðallinn ÍST 45:2003: Hljóðvist – Flokkun íbúðarhúsnæðis. Flokkur C í staðlinum er lágmarkskrafa fyrir nýjar íbúðir.“ Hönnun byggingarinnar miðast að því að kröfur skilgreindar í flokki C í staðlinum ÍST 45 séu uppfylltar.Undir gólfefni íbúða skal nota Silent Pro DS hljóðdeyfidúk eða tilsvarandi hljóðdúk. 19 dB högghljóðdeyfing.

n sjá brunavarnir

o Lyftur
Á ekki við

p Algild hönnun
Hönnun hússins mun uppfylla kröfur byggingareglugerðar og leiðbeiningar Húsnæðis og mannvirkjastofnunar um algilda hönnun aðkomuhæðar, sýnt er fram á að rýmis stærðir uppfylli kröfur og með smávægilegum breytingum svo sem breyttri opnun hurða, breytingu á innréttingum og færslu húsgagna sé unnt að uppfylla ytrustu kröfur um aðgengi fyrir alla á aðkomuhæð.

q Frágangur lóðar
Bílastæði hellulögð. Bílastæði og hellulagðar gönguleiðir við hús verða með snjóbræðslu. Lóð verður lögð túnþökum og runnaplöntum. Gera skal ráð fyrir möguleiga á rafhleðslu við hvert bílastæði. Bílastæði við eru 3skv. skipulagi Frágangur á lóðarmörkum skal gerður í samráði við aðliggjandi lóðarhafa.

Tákn	
GN = Gólfniðurfall	Brunatákn
PN = Þakniðurfall	EI60
SN = Svalaniðurfall	Veggir og hæðaskil
LR = Loftræsting	EI90
VLR = Vélknúin loftræsting	A-EI60
PK = Póstkassar	A-EI120
NL = Neyðarljós	REI60
BO = Björgunarop	REI120
R = Reykskynjari	A-REIM120
HSL = Handslökkvitæki	
ÚT = Merktur útgangur	Hurðir
HV = Hitaveita	E30-CS
VV = Vatnsveita	EI30-CS
RR = Rafnmagnsveita	EI60-CS
ÚK = Útikrani	
DS = Dyrasími	Gluggar
DS = Dyrasími	E30
BO = Felliðstigi við björgunarop	
20k = Brunaslanga	
Stigleiðsla	
Stigleiðsla út	
Stjórnstöð brunaviðvörðunarkerfis	
Inntak	
Bílastæði fyrir fatlaða	

Shs 05.03.2024

Útg.	Dags.	Lýsing	Nafn

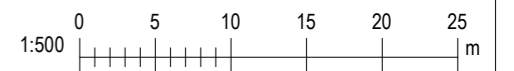

i62 ehf
Garðsstaðir 15 112 Reykjavík
kt. 650808-0960
896-4616 ragnar.ifr@gmail.com

Hryggjarás 28	
Hafnarfjörður	
Landeignanúmer: L234372	Staðgreinir: 1400-1-
Sérbylishús	

Afstöðumynd og byggingarlýsing			
Aðaluppdrættir			
Hönnun:	RM	Verkúmer:	23073IE
Verkefnastjóri:	RM	Mælikvarði:	1 : 500
Teiknað:	RM BSR	Dagsetning:	26.02.2024
Yfirfarið:	RM	Blað:	Útgáfa:
Sampykkt: Ragnar Magnússon Kt. 190162-2229	1.01		

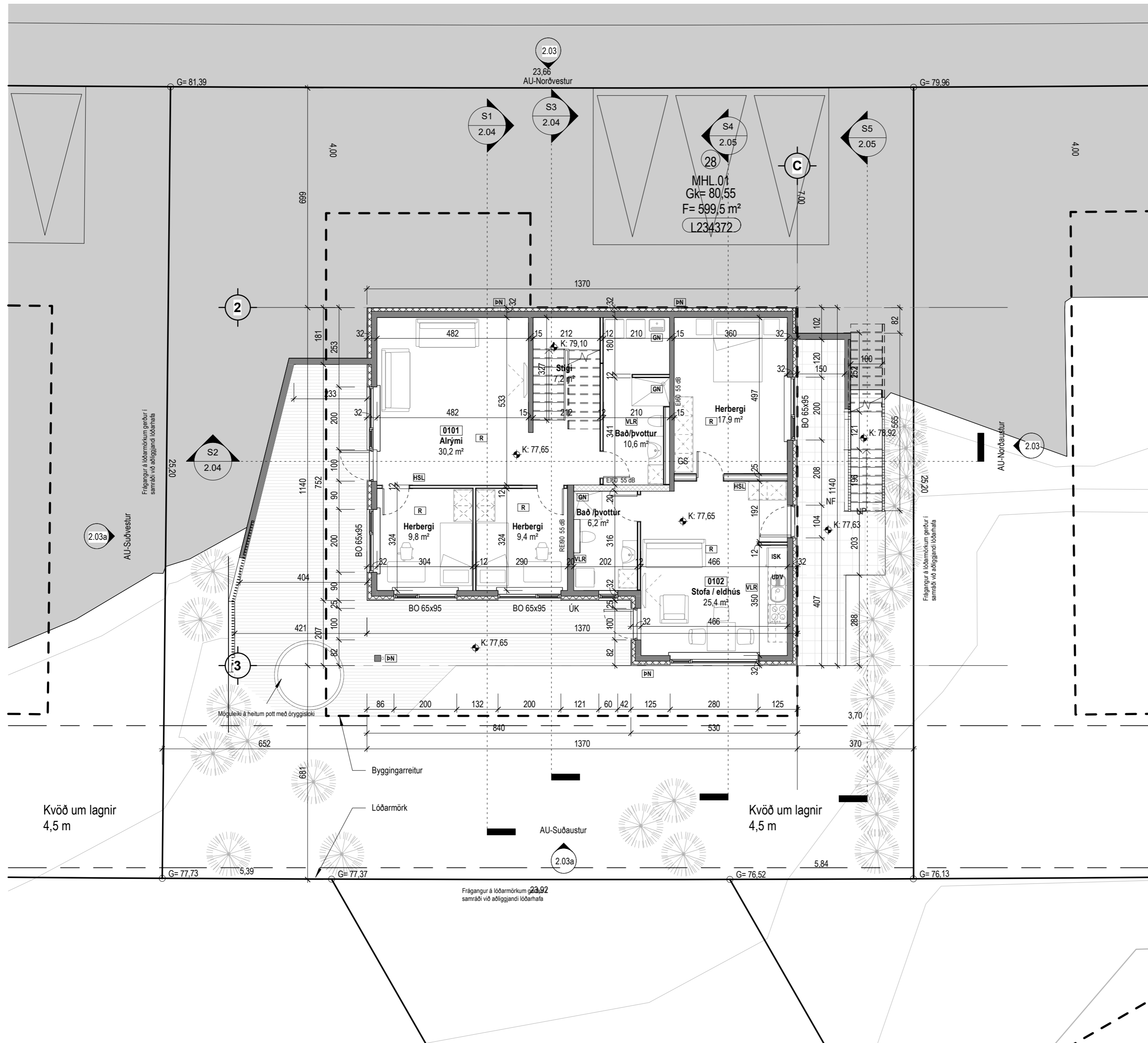

Tákn

GN	= Gólfniðurfall	Brunatákn
PN	= Þakniðurfall	Veggir og hæðaskil
SN	= Svalaniðurfall	EI160
LR	= Loftræsting	EI90
VLR	= Vélknúin loftræsting	A-EI160
PK	= Póstkassar	A-EI120
NL	= Neyðarljós	REI160
BO	= Björgunarpönn	REI120
R	= Reykskynjari	A-REIM120
HSL	= Handslökkvitæki	
ÚT	= Merktur útgangur	
HV	= Hitaveita	
VV	= Vatnsveita	
RR	= Rafmagnsveita	
ÚK	= Útikrani	
DS	= Dyrasími	
DS	= Dyrasími	
IS	= Felliðstigi við björgunarpönn	
IS	= Brunaslanga	
IS	= Stigleiðsla	
IS	= Stigleiðsla út	
IS	= Stjórntöð brunavíðvörðunarkerfis	
IS	= Inntak	
IS	= Bilastaði fyrir fatlaða	

Útg.	Dags.	Lýsing	Nafn
------	-------	--------	------

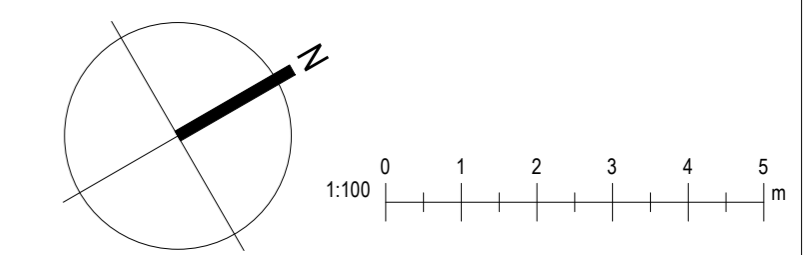

i62
Garðsstaðir 15 112 Reykjavík
kt. 650808-0960
896-4616 ragnar.fr@gmail.com

Hryggjarás 28
Hafnarfjörður
Landeignanúmer: L234372 Staðgreinir: 1400-1-
Sérþýliðshús

Grunnmynd neðri hæð

Aðaluppdrættir

Hönnun:	RM	Verknúmer:	23073IE
Verkefnastjóri:	RM	Mælikvarði:	1 : 100
Teiknaði:	RM BSR	Dagsetning:	26.02.2024
Yfirfarið:	RM	Blað:	Útgáfa:
Samþykkt: Ragnar Magnússon Kt. 190162-2229		2.01	

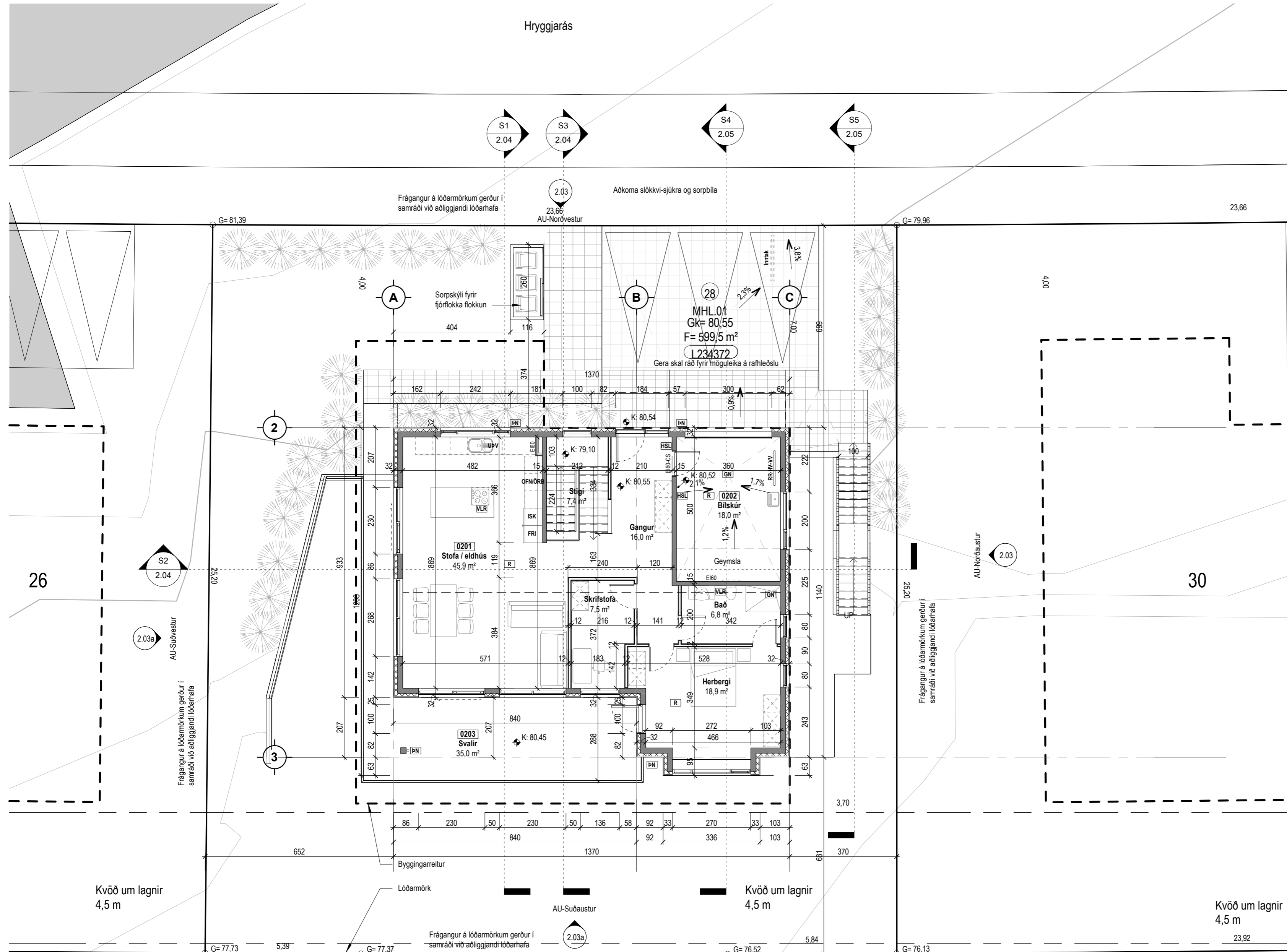

Tákn

GN = Gólfniðurfall	Brunatákn
ÞN = Þakniðurfall	Veggir og hæðaskil
SN = Svalniðurfall	EI60
LR = Loftræsting	EI90
VLR = Vélknúin loftræsting	A-EI60
PK = Póstkassar	A-EI120
NL = Neyðarljós	REI60
BO = Björgunarpop	REI120
R = Reykskynjari	A-REIM120
HSL = Handslökkvitæki	
ÚT = Merktur útgangur	
HV = Hitaveita	
VV = Vatnsveita	Hurðir
RR = Rafmagnsveita	E30-CS
ÚK = Útikrani	EI30-CS
DS = Dyrasimi	EI60-CS
DS = Dyrasimi	
Bo = Felliðstigi við björgunarpop	Gluggar
Bo = Brunaslanga	E30
St = Stigleiðsla	
St = Stigleiðsla út	
St = Stjórnmstöð brunavíðvörðunarkerfis	
Inntak	
Bilastæði fyrir fatlaða	

Útg.	Dags.	Lýsing	Nafn
------	-------	--------	------

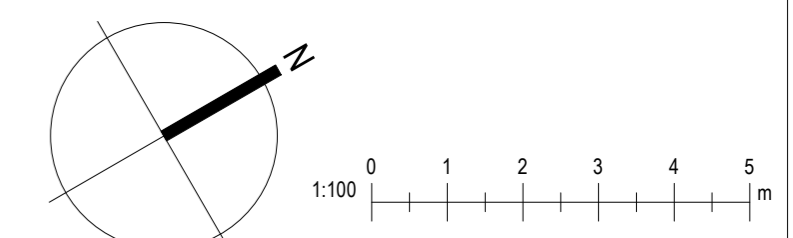

i62 ehf
Garðsstaðir 15 112 Reykjavík
kt. 650808-0960
896-4616 ragnar.fr@gmail.com

Hryggjarás 28
Hafnarfjörður

Landeignanúmer: L234372 Staðgreinir: 1400-1-
Sérbylishús

Grunnmynd efri hæð

Aðaluppdrættir			
Hönnun:	RM	Verknúmer:	23073IE
Verkefnastjóri:	RM	Mælikvarði:	1 : 100
Teiknað:	RM BSR	Dagsetning:	26.02.2024
Yfirfarið:	RM	Blað:	Útgáfa:
Samþykkt: Ragnar Magnússon Kt. 190162-2229		2.02	

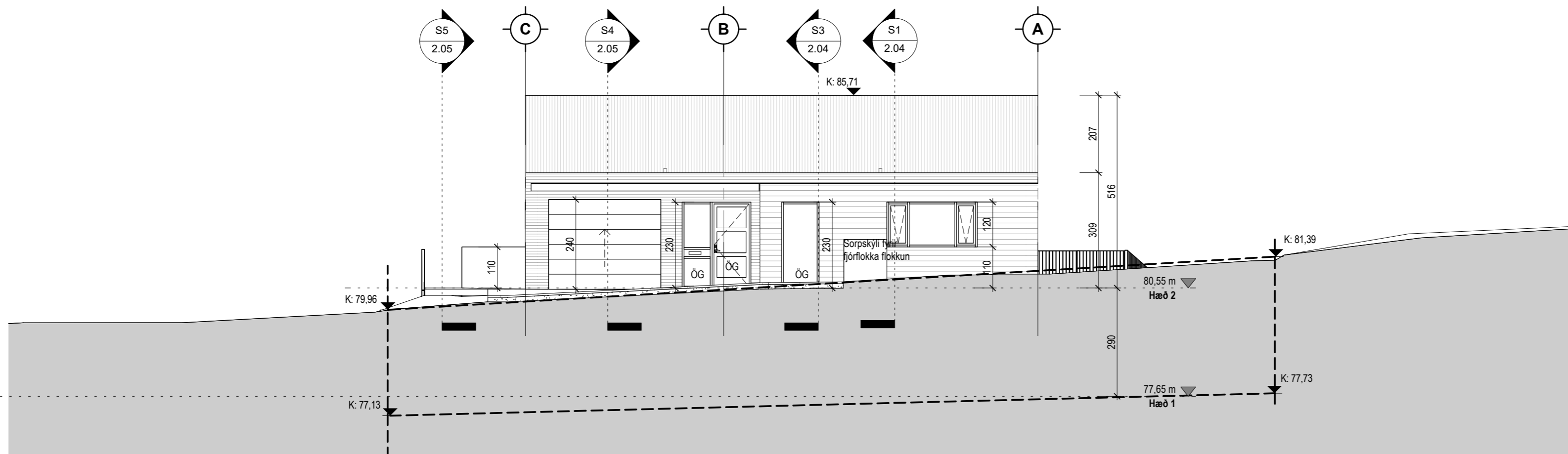

AU-Norðvestur
1 : 100

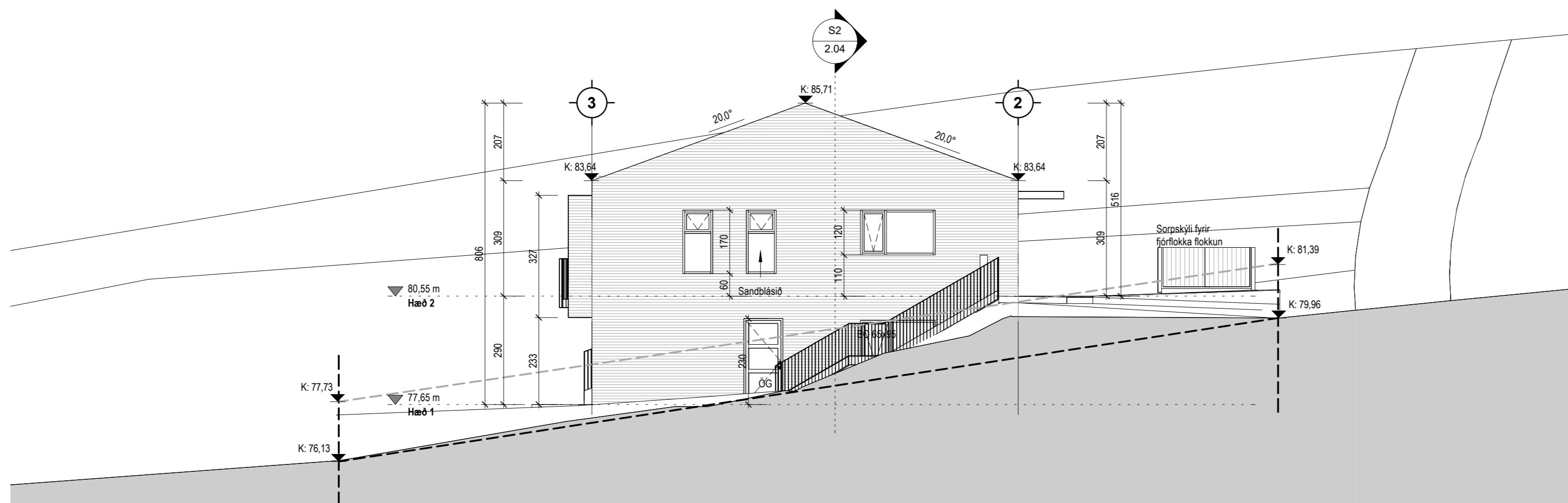

AU-Norðaustur
1 : 100

Tákn

GN = Gólfniðurfall	BRUNATÁKN
PN = Þakniðurfall	Veggir og hæðaskil
SN = Svalaniðurfall	EI60
LR = Loftræsting	EI90
VLR = Vélknúin loftræsting	A-EI60
PK = Póstkassar	A-EI120
NL = Neyðarhjós	REI60
BO = Björgunarpop	REI120
R = Reykskynjari	A-REI120
HSL = Handslökkvitæki	Hurðir
ÚT = Merktur útgangur	E30-CS
HV = Hitaveita	E130-CS
VV = Vatnsveita	E160-CS
RR = Rafmagnsveita	Gluggar
ÚK = Útikrani	E30
DS = Dyrasími	
DS = Dyrasími	
BO = Felliástigi við björgunarpop	
BO = Brunaslanga	
Stigleiðsla	
Stigleiðsla út	
Stjórnstöð brunaviðvörðunarkerfis	
Inntak	
Bílastæði fyrir fatlaða	

Útg.	Dags.	Lýsing	Nafn
------	-------	--------	------

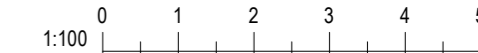

i62 ehf
Garðsstaðir 15 112 Reykjavík
kt. 650808-0960
896-4616 ragnar.ifr@gmail.com

Hryggjarás 28

Hafnarfjörður

Landeignanúmer: L234372 Staðgreinir: 1400-1-
Sérbýlishús

Útlit N-vestur og N-austur

Aðaluppdrættir

Hönnun:	RM	Verknúmer:	23073IE
Verkefnastjóri:	RM	Mælikvarði:	1 : 100
Teiknaði:	RM BSR	Dagsetning:	26.02.2024
Yfirfariði:	RM	Blað:	Útgáfa:
Samþykkt: Ragnar Magnússon Kt. 190162-2229		2.03	

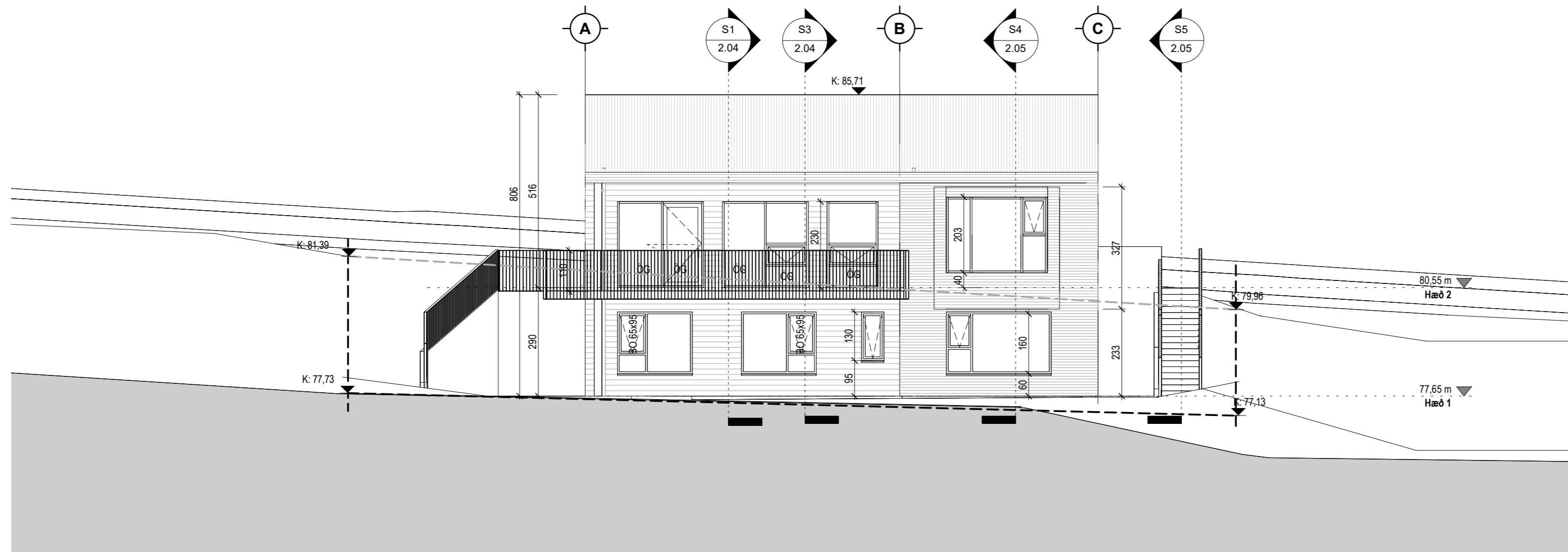

AU-Suðaustur

1 : 100

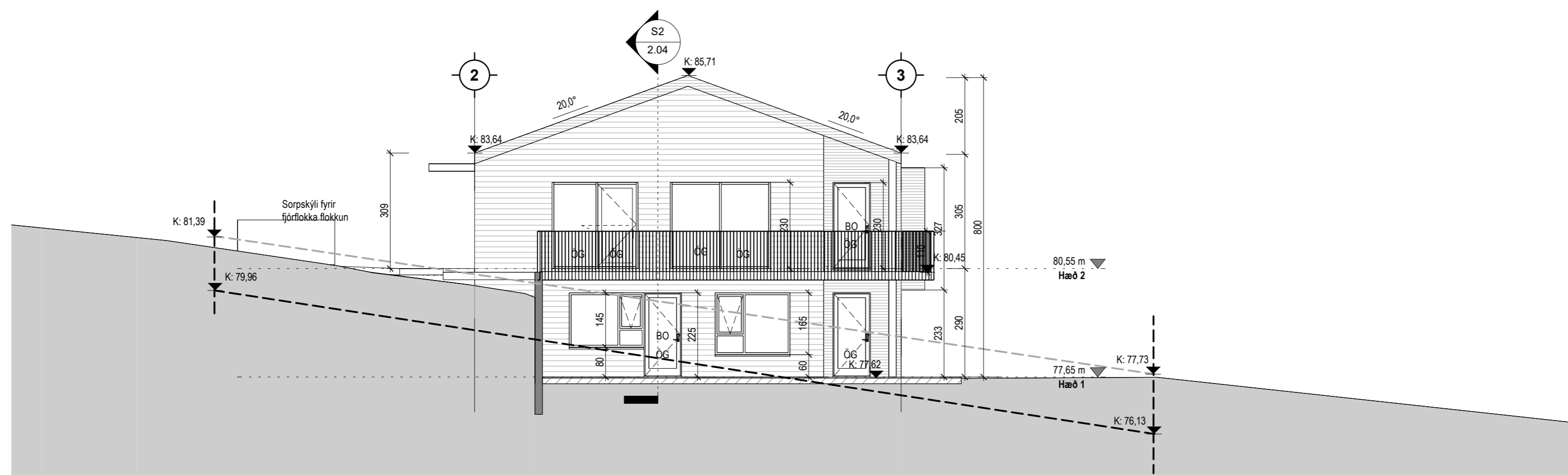

AU-Suðvestur

1 : 100

Tákn

GN = Gólfniðurfall	BRUNATÁKN
PN = Þakniðurfall	Veggir og hæðaskil
SN = Svalaniðurfall	EI60
LR = Loftræsting	EI90
VLR = Vélknúin loftræsting	A-EI60
PK = Póstkassar	A-EI120
NL = Neyðarljós	REI60
BO = Björgunarrop	REI120
R = Reykskynjari	A-REIM120
HSL = Handslökkvitæki	
ÚT = Merktur útgangur	Hurðir
HV = Hitaveita	E30-CS
VV = Vatnsveita	E130-CS
RR = Rafmagnsveita	E160-CS
ÚK = Útikrani	
DS = Dyrasími	Gluggar
DS = Dyrasími	E30
BO = Felliástigi við björgunarrop	
BRUNASLANGA	
STIGLEIÐSLA	
STIGLEIÐSLA ÚT	
STJÖRMSTÖÐ BRUNAVIÐVÖRUNARKERFIS	
INNTAK	
BÍLASTÆÐI FYRIR FATLAÐA	

Útg.	Dags.	Lýsing	Nafn
------	-------	--------	------

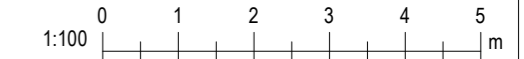

i62 ehf
Garðsstaðir 15 112 Reykjavík
kt. 650808-0960
896-4616 ragnar.fr@gmail.com

Hryggjarás 28

Hafnarfjörður

Landeyðingarnúmer: L234372	Staðgreinir: 1400-1- Sérþýliðshús
----------------------------	--------------------------------------

Útlit S-austur og S-vestur

Aðaluppdrættir			
Hönnun:	RM	Verknúmer:	23073IE
Verkefnastjóri:	RM	Mælikvarði:	1 : 100
Teiknað:	RM BSR	Dagsetning:	26.02.2024
Yfirfarið:	RM	Blað:	Útgáfa:
Samþykkt: Ragnar Magnússon Kt. 190162-2229		2.03a	

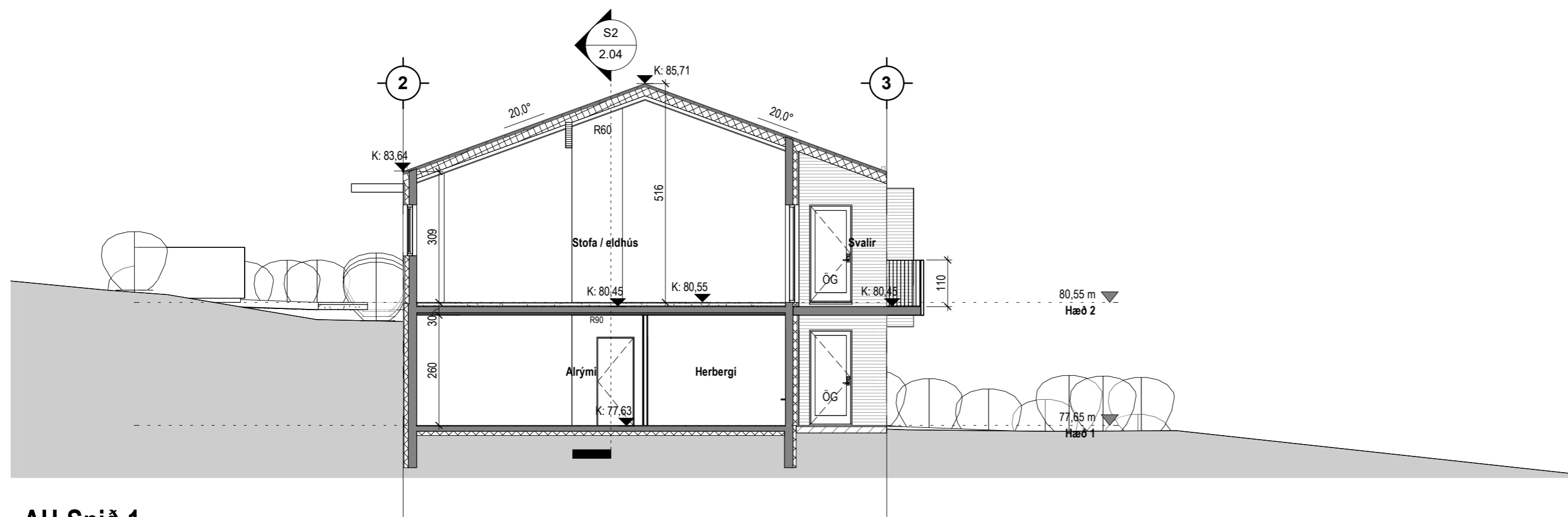

AU-Snið 1
1 : 100

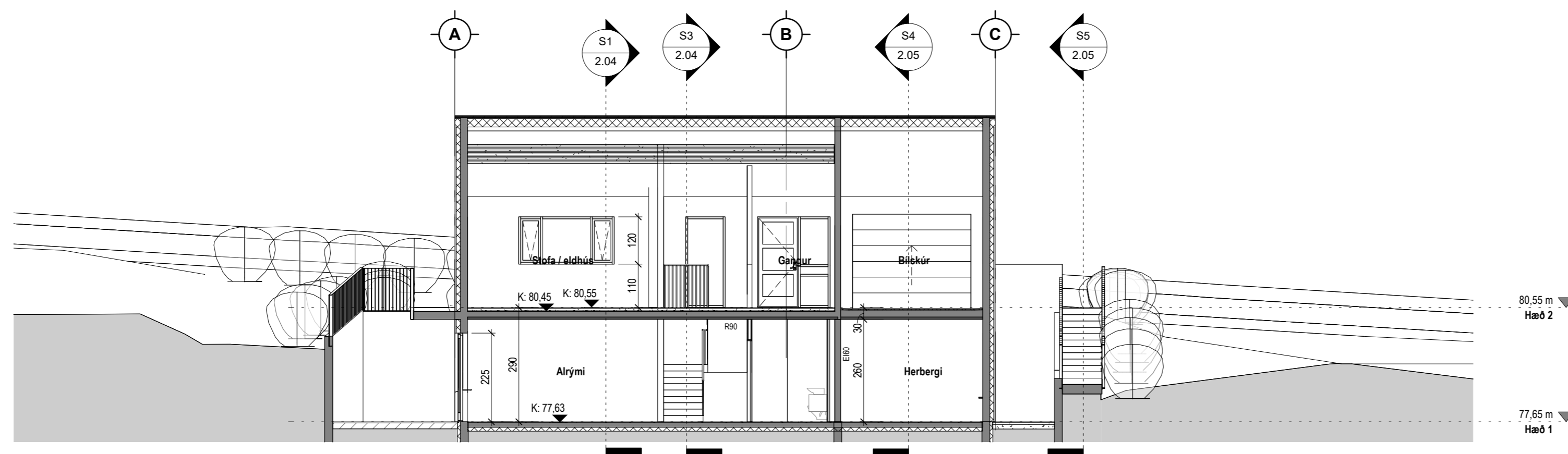

AU-Snið 2
1 : 100

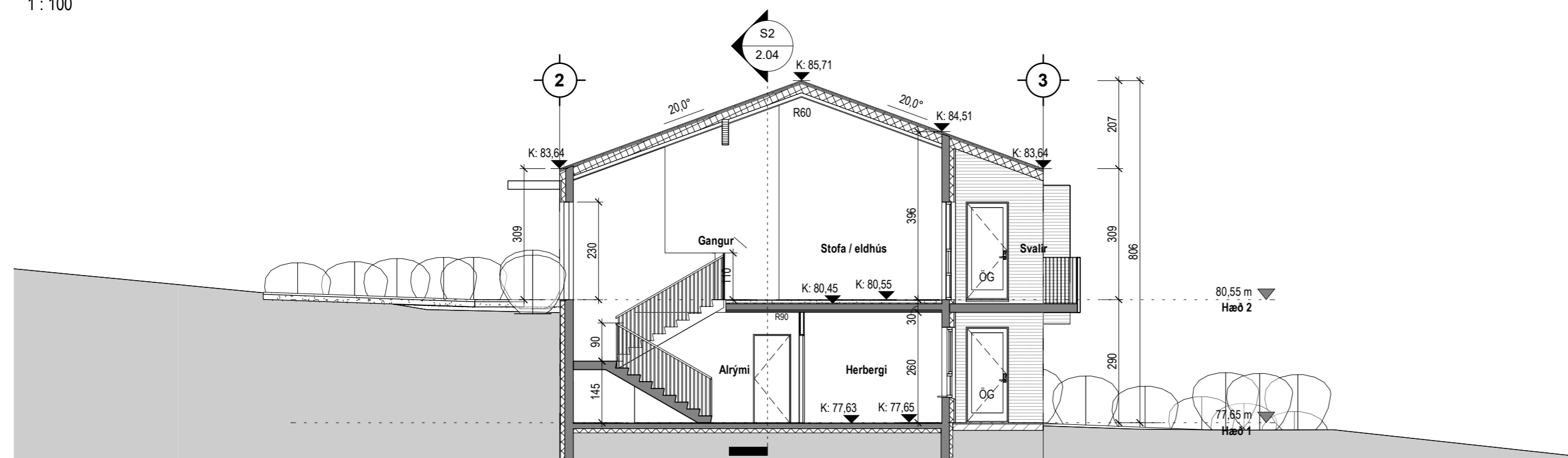

AU-Snið 3
1 : 100

Tákn

GN = Gólfniðurfall	BRUNATÁKN
PN = Þakniðurfall	Veggir og hæðaskil
SN = Svalaniðurfall	EI60
LR = Loftræsting	EI90
VLR = Vélknúin loftræsting	A-EI60
PK = Póstkassar	A-EI120
NL = Neyðarljós	REI60
BO = Björgunarrop	REI120
R = Reykskynjari	A-REIM120
HSL = Handslökkvitæki	
ÚT = Merktur útgangur	Hurðir
HV = Hitaveita	E30-CS
VV = Vatnsveita	E130-CS
RR = Rafmagnsveita	E160-CS
ÚK = Útkrani	
DS = Dyrasími	Gluggar
DS = Dyrasími	E30
Bo = Felliðstigi við björgunarrop	
Br = Brunaslanga	
St = Stigleiðsla	
St-ú = Stigleiðsla út	
Stj = Stjórnsstöð brunaviðvörnarkerfis	
In = Inntak	
B = Bilastæði fyrir fatlaða	

Útg.	Dags.	Lýsing	Nafn
------	-------	--------	------



i62 ehf
Garðsstaðir 15 112 Reykjavík
kt. 650808-0960
896-4616 ragnar.fr@gmail.com

Hryggjarás 28

Hafnarfjörður

Landeignanúmer: L234372 Staðgreinir: 1400-1-

Sérþýlishús

Snið 1-3

Aðaluppdrættir

Hönnun:	RM	Verknúmer:	23073IE
Verkefnastjóri:	RM	Mælikvarði:	1 : 100
Teiknað:	RM BSR	Dagsetning:	26.02.2024
Yfirfarið:	RM	Blað:	Útgáfa:
Samþykkt: Ragnar Magnússon Kt. 190162-2229		2.04	

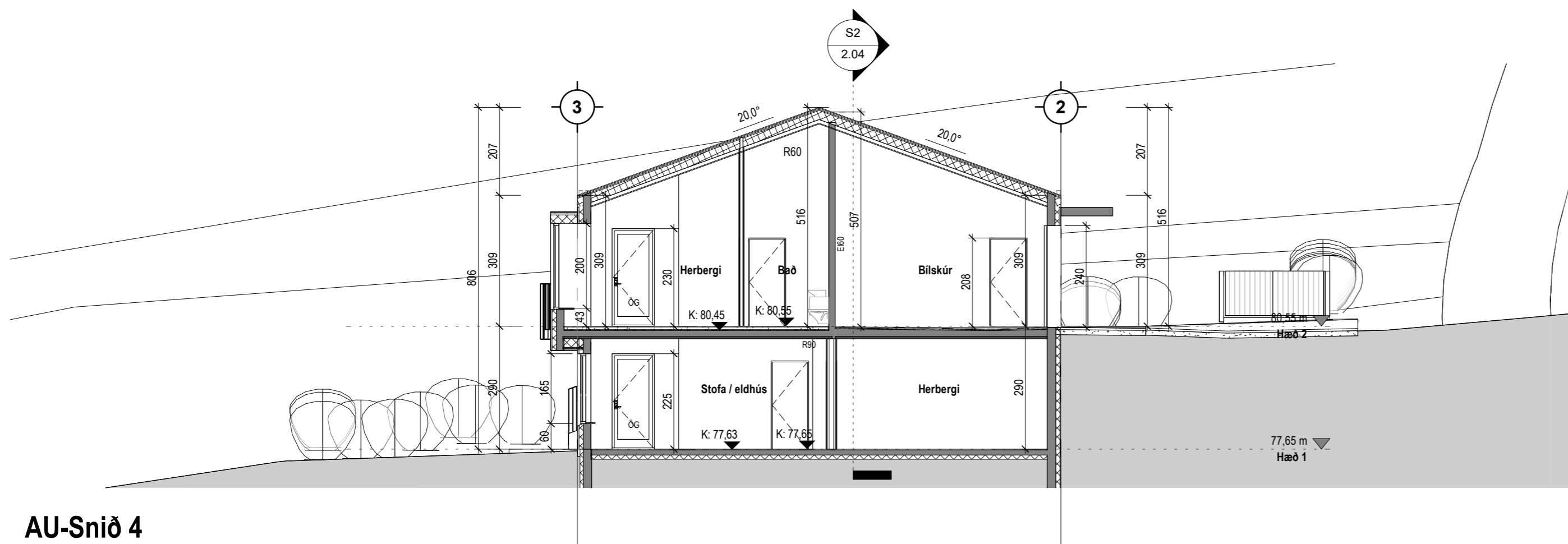

AU-Snið 4
1 : 100

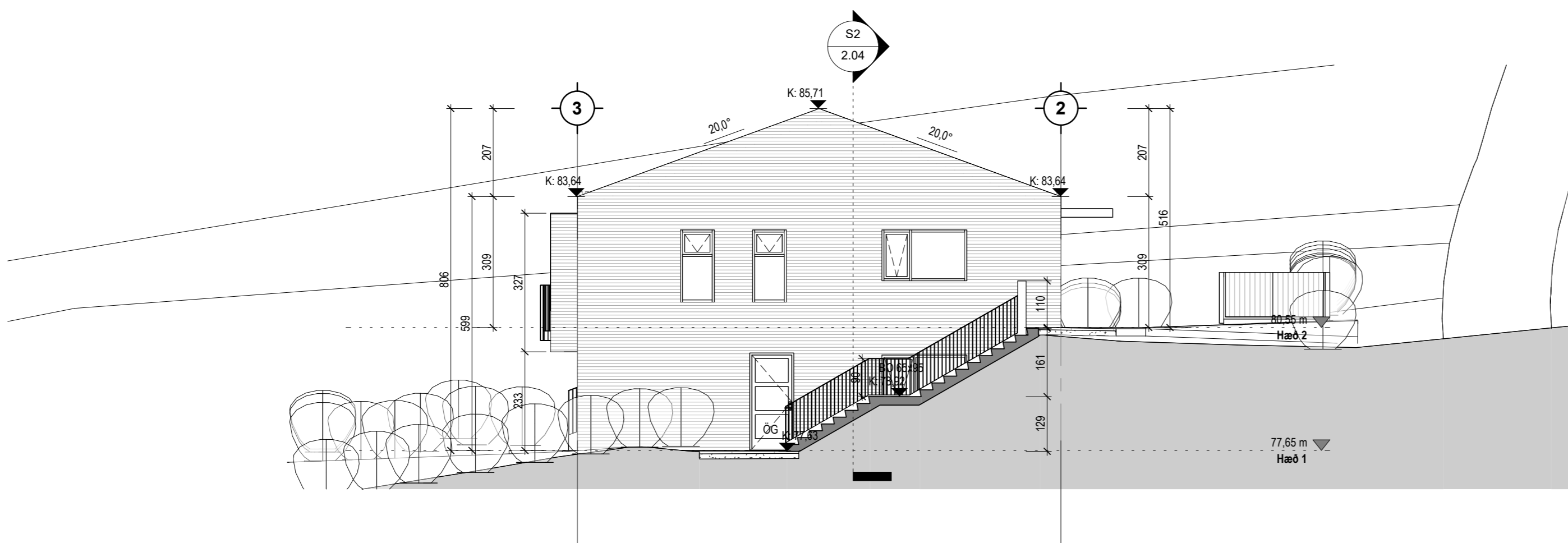

AU-Snið 5
1 : 100

Tákn

GN = Gólfniðurfall	BRUNATÁKN
PN = Þakniðurfall	Veggir og hæðaskil
SN = Svalaniðurfall	EI60
LR = Loftræsting	EI90
VLR = Vélknúin loftræsting	A-EI60
PK = Póstkassar	A-EI120
NL = Neyðarljós	REI60
BO = Björgunarpop	REI120
R = Reykskynjari	A-REIM120
HSL = Handslökkvitæki	
ÚT = Merktur útgangur	
HV = Hitaveita	
VV = Vatnsveita	Hurðir
RR = Rafnmagnsveita	E30-CS
ÚK = Útkrani	E130-CS
DS = Dyrasími	E160-CS
DS = Dyrasími	
Bo = Felliðstigi við björgunarpop	Gluggar
Bo = Brunaslanga	E30
Stigleiðsla	
Stigleiðsla út	
Stjórnstöð brunaviðvörðunarkerfis	
Inntak	
Bílastæði fyrir fatlaða	

Útg.	Dags.	Lýsing	Nafn
------	-------	--------	------

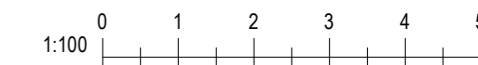

i62 ehf
Garðsstaðir 15 112 Reykjavík
kt. 650808-0960
896-4616 ragnar.ifr@gmail.com

Hryggjarás 28

Hafnarfjörður

Landeignanúmer: L234372 Staðgreinir: 1400-1-

Sérbylshús

Snið 4-5

Aðaluppdrættir

Hönnun:	RM	Verknúmer:	23073IE
Verkefnastjóri:	RM	Mælikvarði:	1 : 100
Teiknað:	RM BSR	Dagsetning:	26.02.2024
Yfirfarið:	RM	Blað:	Útgáfa:
Samþykkt: Ragnar Magnússon Kt. 190162-2229		2.05	

Skráningartafla: Hryggjarás 28. 221 Hafnarfjörður					Skrásetjari: Ragnar Magnússon												
Landeignanúmer: L234372					Kennitala: 190162-2229												
Matshlutanúmer: 01					Dags.: 6.3.2024												
Uppskipting og lýsing					Stærðir												
D0	D1	D2	D3	D4	D5	D5M	D6	D7	D8	D9	D10a	D10b	D11	D12	D13	D14	D15
Lokun	Rými hæð-röð	Notkun texti	Höfuð-flokkun	Eignar-hald	Botnflötur m²	Milliflötur m²	Stigar m²	Op m²	Brúttóflötur m²	Brúttóflötur sh < 1.8	Salarhæð min	Salarhæð max	Brúttó rúmmál m³	Nettóflötur m²	Birt flatarmál m²	Reiknitala skiptarúmmáls	Skiptarúmmál m³
		Matshluti			279,6	0,0	7,1	7,4	272,2	0,0			1.023,5	237,1	272,2		881,180
		Botn											27,7				
	01	1. hæð			138,8	0,0	7,1	0,0	138,8	0,0			402,4	116,6	138,8		
A	0101	Íbúð	N	0101	79,0		7,1		79,0		2,90	2,90	229,1	67,2	79,0	2,90	194,880
A	0102	Íbúð	N	0101	59,8				59,8		2,90	2,90	173,3	49,4	59,8	2,90	143,260
	02	2. hæð			140,8	0,0	0,0	7,4	133,4	0,0			593,4	120,5	133,4		
A	0201	Íbúð	N	0101	119,3			7,4	111,9		3,09	5,16	505,5	102,5	111,9	4,24	434,600
A	0202	Bílgeymsla	B	0202	21,5				21,5		3,09	5,07	87,9	18,0	21,5	4,08	73,440
C	0203	Svalir	S	0101	35,0				35,0							1,00	35,000
Athugasemdir																	
Bílskúr 0202 tilheyrir íbúð 0101																	
Skiptarúmmál																	
Eignar-hald Notkun texti Birt flatarmál m² Sérígn m² án sameignar Sérígn og sameign m²																	
0101 Íbúð 250,7 807,740 807,740																	
0202 Bílgeymsla 21,5 73,440 73,440																	
Alls 272,2 881,180 881,180																	
Botnplata Hjúpflötir																	
Lóð m² Botnplata m² Botnplata m² Utveggir m² Þar af: Glugga- og dyraop m² Þak m² Þar af: Þakgluggar og þakop m² Efsti hæðarkóti Ummal ofanjarðar																	
Matshluti 599,5 27,7 138,7 274,7 90,5 166,2 0,0 85,7 50,2																	
Yfirlit																	
A rými 279,6 7,4 272,2 995,8 237,1 272,2																	
Svalir A lokun																	
B rými																	
C rými 35,0																	
Fylgirými (F)																	
Afgangsrými (V)																	
Botnplata																	
Samtals: 314,6 0,0 7,4 272,2 0,0 1.023,5 237,1 272,2																	
Flatarmál nýtingarhlutfalls er A rými + B rými, undanskilið er brúttóflatarmál rýma með salarhæð lægri en 1,8 m, samkvæmt skipulagsreglugerð 2013 (breyting var gerð 2016). Notkun rýma hefur ekki áhrif á útreikning nýtingarhlutfalls.																	
Flatarmál til útreiknings nýtingarhlutfalls 272,2 Lóð m² 599,5 Hlutfall 0,45																	

Landnúmer: L234372 Hryggjarás 28 Hafnarfjörður Skrásetjari i62 ehf Dagsetning: 20.02.2024

ORKURAMMI										Nafn RM									
Reiknað varmatap húss					bykkt einangr. mm					Reiknað varmatap húss					Reiknað varmatap húss				
m²	ΔT	W/m²K	W	W/K	m²	ΔT	W/m²K	W	W/K	m²	ΔT	W/m²K	W	W/K	m²	ΔT	W/m²K	W	W/K
Steypt ein/úti/klætt	100	184,2	35	6447	0,34	2192	62,63	2579	0,40	384,2	35	6447	0,40	2579					
Veggir að jarðvegi	100	31,6	25	790	0,34	269	7,67	316	0,40	31,6	25	790	0,40	316					
Gluggar		67,5	35	2363,41	1,55	3663	104,67	4727	2,00	67,5	35	2363,41	2,00	4727					
Hurðir		23,0	35	803,25	1,85	1486	42,46	2410	3,00	23,0	35	803,25	3,00	2410					
Þaksperrur/þakull	200	147,3	35	5155,5	0,19	980	27,99	1031	0,20	147,3	35	5155,5	0,20	1031					
Gólf á fyllingu	100	123,1	25	3077,5	0,24	739	21,10	923	0,30	123,1	25	3077,5	0,30	923					
				9328	266,51														
Kuldabryr																			
Lár.kuldabryr. Við þakplötu			35		0,83														
Lár.kuldabryr. Við plötuskil			35		0,83														
Lóðr. Kuldabryr. Við útv./innv.			35		0,83														
Kuldabryr. Við svalir			35		0,83														
Kuldabryr. Við glugga	146,8	35	5138,7	0,04	206	5,87													
Kuldabryr. Við hurðir	56,3	35	1970,5	0,04	79	2,25													
Sökkull undir útteggi	8,9	35	309,75	0,48	149	4,25													
Sökkull undir innvegi	47,1	25	1177,5	0,46	542	15,48													
					975	27,85													
Heildarvarmatap	í LAGI				10303	W	í LAGI				0,71	W/m²K	0,85	11986					
Veggið meðaltal útteggir/glugga/hurðir	í LAGI				0,71	W/m²K	0,85	í LAGI				0,71	W/m²K	0,85	11986				
Heildarvarmatap á fermetra húss	Fermetrar húss				272,00		Fermetrar húss				1,08	W/m²C		Krafa/Raun2100 116,34 %					



Tákn

Útg.	Dags.	Lýsing	Nafn
------	-------	--------	------

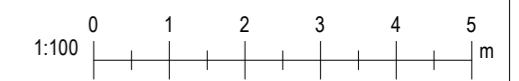

i62 ehf
Garðsstadir 15 112 Reykjavík
kt. 650808-0960
896-4616 ragnar.ifr@gmail.com

Hryggjarás 28
Hafnarfjörður

Landeignanúmer: L234372 Staðgreinir: 1400-1-
Sérbylíshús

Skráningartafla og orkurammi

Aðaluppdrættir

Hönnun:	RM	Verknúmer:	23073IE
Verkefnastjóri:	RM	Mælikvarði:	
Teiknað:	RM BSR	Dagsetning:	26.02.2024
Yfirarið:	RM	Blað:	Útgáfa:

Samþykkt: Ragnar Magnússon
Kt. 190162-2229

2.06